NAH.SH

Veränderung der Verkehrsnachfrage im SPNV 2014-2010
an einem durchschnittlichen Tag (Montag-Sonntag)

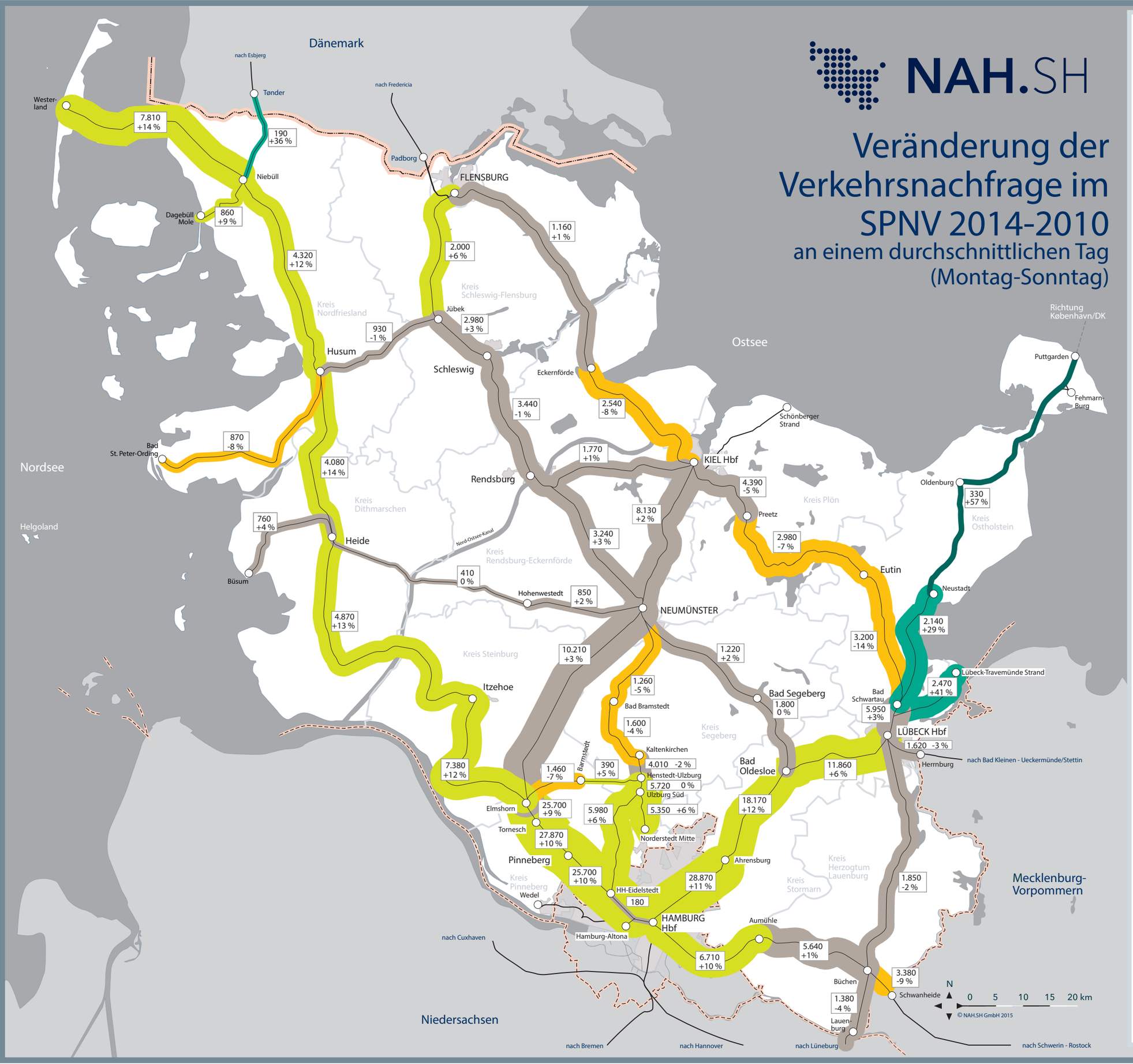

Veränderung der Verkehrsnachfrage im SPNV 2014-2010 an einem durchschnittlichen Tag (Montag-Sonntag)

- Nachfragerückgang mehr als 15 %
- Nachfragerückgang 15 % bis 5 %
- keine signifikante Veränderung (-5 bis +5 %)
- Nachfragesteigerung 5 % bis 15 %
- Nachfragesteigerung 15 % bis 25 %
- Nachfragesteigerung 25 % bis 50 %
- Nachfragesteigerung mehr als 50 %

Anzahl Personenfahrten pro Tag

- weniger als 500
- 500 bis 1.000
- 1.000 bis 2.000
- 2.000 bis 5.000
- 5.000 bis 10.000
- 10.000 bis 20.000
- mehr als 20.000

Ohne S-Bahn-Verkehre Hamburg - Pinneberg/Wedel/Aumühle.

Quelle: NAH.SH GmbH

- Staatsgrenze
- Landesgrenze
- Kreisgrenze
- Schienenstrecke (Personen- und Güterverkehr, U-Bahn, Museumsbahn, Trassensicherung, außerhalb SH)
- Haltepunkt, Ort

Herstellung und Vertrieb:
NAH.SH Nahverkehrsverbund Schleswig-Holstein GmbH, Raiffeisenstr. 1, 24103 Kiel
Tel. 01805-710707 (14 Ct/Min. aus dem deutschen Festnetz, Mobilfunk max. 42 Ct/Min.)
www.NAH.SH