

Zuverlässigkeit des SPNV in Schleswig-Holstein 2024

Stand 18.10.2024

Zuverlässigkeit im Jahresvergleich der Jahre 2024 und 2023

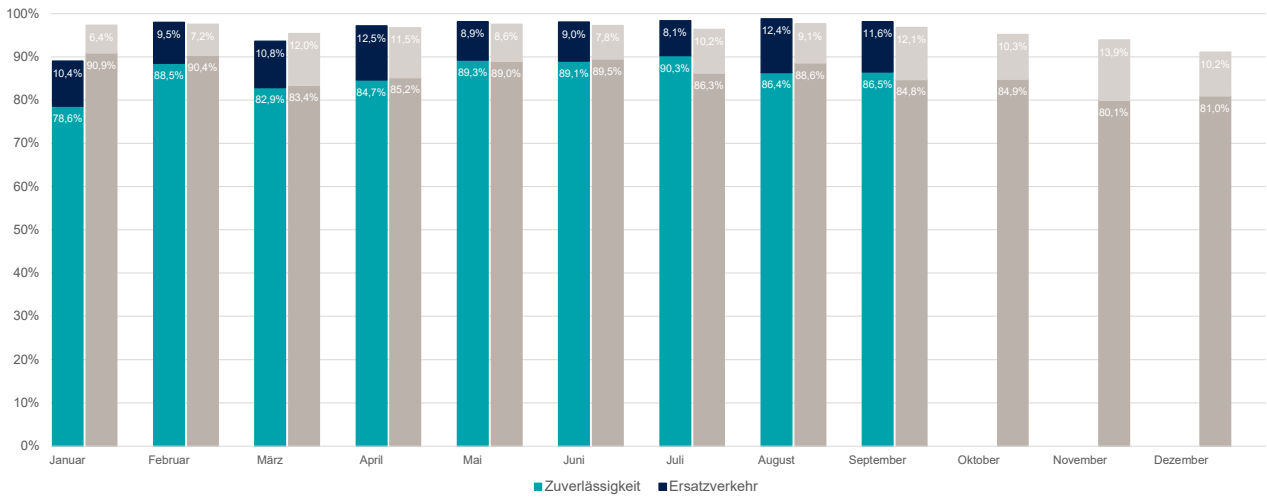

Zuverlässigkeit nach Linien im September 2024

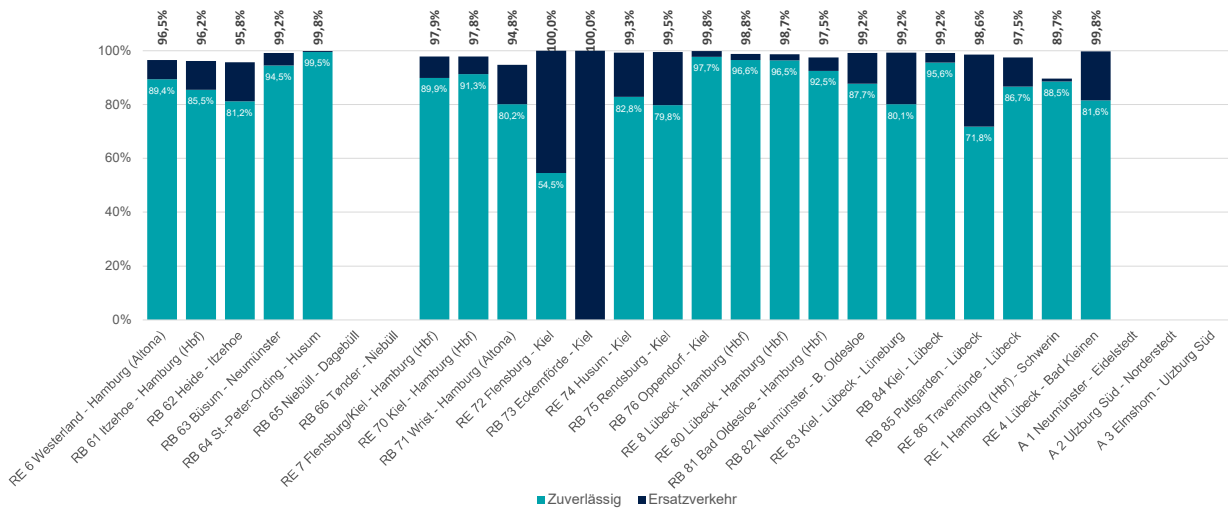

*keine Daten zu RB65, RB66, A1, A2, A3

Ausfallursachen im Gesamtnetz Schleswig-Holstein 2024

